



ΤΟΥΡΙΣΤΙΚΟ ΓΡΑΦΕΙΟ

Α.Ε.Σ.Λ. ΕΟΤ: 0207Ε60000569600

ΑΦΜ: 102206850 ΔΟΥ: Α΄ ΠΕΙΡΑΙΑ

Ιακ. Δραγάτση 2 - 185 35 Πειραιάς - 3ος όροφος

Τηλέφωνα: 210 4123469 - 6936 112293

www.dodonitravel.gr / e-mail: dodonitravel@yahoo.gr

Προς 18^ο ΓΕΝΙΚΟ ΛΥΚΕΙΟ ΑΘΗΝΩΝ

Υπόψη Διεύθυνσης & Εκπαιδευτικού Προσωπικού

Θέμα: Εκδρομή από Αθήνα για Βόλο - Πήλιο

Ημερομηνίες διεξαγωγής: 16/03/2023 – 18/03/2023

Αξιότιμοι κυρίες και κύριοι,

Ανταποκρινόμενοι στην ανάρτηση για την συγκέντρωση προσφορών αναφορικά με τη διοργάνωση της 4 ημερης εκδρομής σας στο Βόλο, σας παραθέτουμε την ακόλουθη οικονομική προσφορά και όλες τις σχετικές πληροφορίες ενώ είμαστε στη διάθεσή σας για όποια διευκρίνιση απαιτηθεί. Σημειώνουμε ότι το γραφείο μας έχει αναλάβει πολλάκις μεταφορές και εκδρομές σχολείων τόσο της πόλης μας όσο και της ευρύτερης περιοχής της Αττικής.

Σας εσωκλείουμε συμπληρωματικά:

- 1) αντίγραφο της άδειας λειτουργίας του ΕΟΤ,

3 ήμερη εκδρομή	
Κόστος ανά άτομο	180 €
Ξενοδοχείο διαμονής	DESPOTIKO HOTEL 4*
Μαθητές: 38-41	Καθηγητές: 3
<i>Σε περίπτωση συμμετοχής λιγότερων ατόμων η τιμή αυξάνεται αναλογικά.</i>	

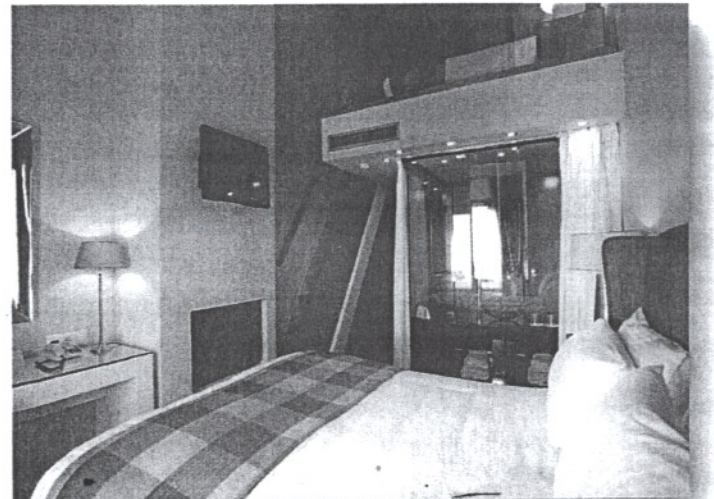
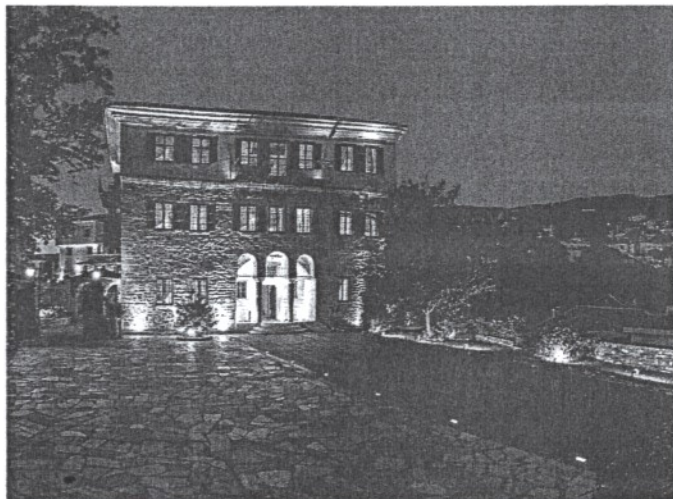

Η ΤΙΜΗ ΤΗΣ ΠΡΟΣΦΟΡΑΣ ΜΑΣ ΠΕΡΙΛΑΜΒΑΝΕΙ:

- Μεταφορά με τουριστικό λεωφορείο **τελευταίας τεχνολογίας**.
- **ΔΥΟ (02) διανυκτερεύσεις** στο προτεινόμενο ξενοδοχείο που πληροί τις απαραίτητες προϋποθέσεις για την σωστή και ασφαλή διαμονή σας. Η διαμονή των μαθητών θα γίνει κυρίως σε **τρίκλινα/τετράκλινα δωμάτια** και των συνοδών καθηγητών σε **μονόκλινα**. Όλα τα δωμάτια θα βρίσκονται συγκεντρωμένα με τέτοιο τρόπο ώστε να καθίσταται εφικτός ο έλεγχος από τους συνοδούς εκπαιδευτικούς.
- **Πρωινό και Βραδινό καθημερινά** εντός του ξενοδοχείου.
- Όλοι οι κοινόχρηστοι χώροι του ξενοδοχείου (εστιατόριο, μπαρ κλπ.) θα βρίσκονται στη διάθεση του σχολείου.
- **Δωρεάν** συμμετοχή των συνοδών - καθηγητών σε μονόκλινα δωμάτια.
- Μία (01) **δωρεάν** συμμετοχή για οικονομικά ασθενέστερους μαθητές.
- Έμπειρος **συνοδός** - αρχηγός του γραφείου μας.
- Έμπειρος επαγγελματίας **οδηγός**.
- **Φύλαξη** στο προτεινόμενο ξενοδοχείο για τους μαθητές του σχολείου σας.
- **Μεταφορές - περιηγήσεις** με κλιματιζόμενο λεωφορείο εφοδιασμένο με όλα τα απαραίτητα από το νόμο έγγραφα και στοιχεία. Το λεωφορείο πληροί τις απαραίτητες προϋποθέσεις για την ασφαλή μεταφορά επιβατών.
- **Αποδοχή ποινικής ρήτρας 25%**.
- **Επισυνάπτεται πιστοποίηση ISO 9001** τουριστικών γραφείων σύμφωνα με τους όρους της προκήρυξης σας.
- Ενδεχόμενη **αλλαγή ημερομηνιών** ή επιστροφή χρημάτων σε περίπτωση μη πραγματοποίησης της εκδρομής από φυσικές καταστροφές-εκλογές.
- Επιστροφή των μελών της εκδρομής που θα προκύψουν θετικά στην covid-19.
- **Διόδια** διέλευσης εθνικών οδών.
- **Ασφάλεια** αστικής ευθύνης & ασφάλεια ιατροφαρμακευτικής περίθαλψης **ΕΥΡΩΠΑΪΚΗΣ ΠΙΣΤΗΣ**.
- Ατομικές **αποδείξεις** για όλους τους συμμετέχοντες με Φ.Π.Α.

Με εκτίμηση,

ΒΑΣΣΗ Ι. ΠΑΝΑΓΙΩΤΑ
ΤΟΥΡΙΣΤΙΚΟ ΓΡΑΦΕΙΟ ΔΩΔΩΝΗ Travel
ΜΗΤΕ 020766000569600
Ι ΔΡΑΡΑΤΙΝ 2 210 35 18035 ΠΕΙΡΑΙΑΣ
ΑΦΜ 102266850 - ΑΦΥΑ/ΒΙΒΛΙΑ
ΤΗΛ 2104123469 - 6936 112297

Παναγιώτα Βάσση

Τουριστική πράκτορας - Οδική μεταφορέας